



GOBIERNO
DE ESPAÑA

MINISTERIO
DE EDUCACIÓN, CULTURA
Y DEPORTE

TESEO

MANUAL DE USUARIO – GESTIÓN DE FICHEROS

CONTENIDO

INCORPORACIÓN DE FICHEROS EN TESEO	2
PROCEDIMIENTO PARA LA INCORPORACIÓN DE FICHEROS	2
INCORPORACIÓN DEL FICHERO	4
MODIFICAR UN FICHERO YA INCORPORADO.....	5
INCORPORAR MÁS DE UN FICHERO	7

INCORPORACIÓN DE FICHEROS EN TESEO

La gestión de ficheros consiste en la incorporación al sistema de la tesis a texto completo.

De conformidad con el artículo 14.5 del **Real Decreto 99/2011**, de 28 de enero, por el que se regulan las enseñanzas oficiales de doctorado, se trata de un **paso obligatorio** en todo caso, aun cuando no se haya autorizado la publicación en Internet del contenido de la tesis.

La gestión de ficheros suele realizarla la biblioteca o servicio de publicaciones de cada universidad, y pueden realizar esta operación tanto los usuarios con perfil de “biblioteca” como los que tienen asociado el perfil de “servicios centrales de la universidad”.

Los formatos digitales válidos para la publicación de la tesis en Internet son los archivos en formato Word y PDF.

PROCEDIMIENTO PARA LA INCORPORACIÓN DE FICHEROS

El usuario puede incorporar el fichero de tesis seleccionando la opción “Ficheros” desde el menú de acciones. Aparece la siguiente pantalla:

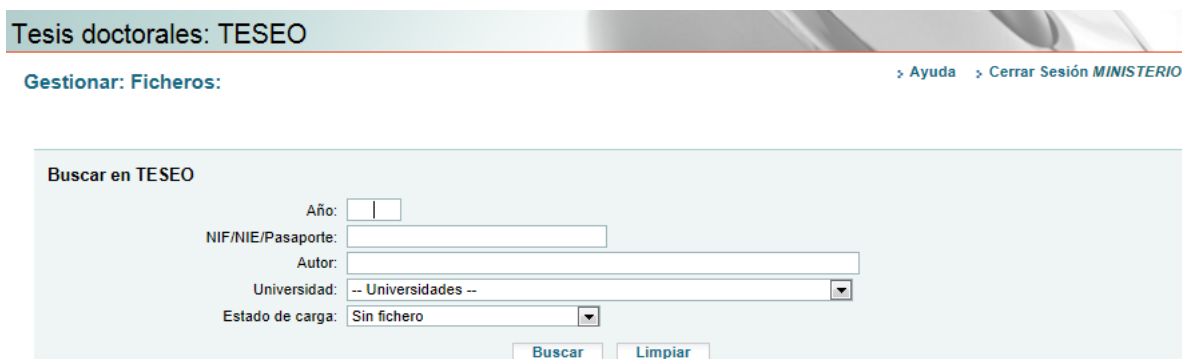

Tesis doctorales: TESEO

Gestionar: Ficheros: [Ayuda](#) [Cerrar Sesión MINISTERIO](#)

Buscar en TESEO

Año:

NIF/NIE/Pasaporte:

Autor:

Universidad: -- Universidades --

Estado de carga: Sin fichero

Buscar Limpiar

A través de la gestión de ficheros, el usuario puede acceder al listado de fichas de su universidad cuyo contenido en formato digital está aún pendiente de incorporarse al sistema. Por defecto el sistema muestra las fichas de tesis con fecha de lectura correspondiente al año actual, aunque la pantalla dispone de un formulario de búsqueda para permitir al usuario localizar otras fichas de tesis cuyo contenido aún no ha sido incorporado al sistema, utilizando los siguientes campos:

- Año: se refiere al año de lectura de la tesis
- NIF/NIE/Pasaporte: del autor de la tesis
- Autor: nombre y apellidos del autor
- Universidad
- Estado de carga: para seleccionar únicamente las fichas que no dispongan de fichero cargado debe seleccionarse “Sin fichero” (opción por defecto)

A continuación se muestra la pantalla tras realizar una búsqueda de fichas sin fichero:

Gestionar: Ficheros:

[Ayuda](#) [Cerrar sesión MINISTERIO](#)

Buscar en TESEO

Año:

NIF/NIE/Pasaporte:

Autor:

Universidad:

Estado de carga:

Número de registros encontrados: 83

Anterior 1 2 3 4 5 6 7 8 9 Siguiente

Lectura	Usuario	Título	Estado				
11/12/2010		LA PERCEPTION ET LA PRODUCTION DE L'ACCENT LEXICAL DE L'ESPAGNOL PAR DES FRANCOPHONES : ASPECTS PHONÉTIQUES ET PSYCHOLINGUISTIQUES	Publicada	↓	📄	✕	😊
18/06/2010		A SYNTACTIC PATTERN RECOGNITION APPROACH BASED ON A DISTORTION TOLERANT ADJACENCY GRAMMAR AND A SPATIAL INDEXED PARSER. APPLICATION TO SKETCHED DOCUMENT RECOGNITION.	Publicada	↓	📄	✕	😊
29/01/2010		ARTRITIS IDIOPÁTICA JUVENIL: ESTUDIO DE LA INCIDENCIA Y PREVALENCIA EN CATALUNYA	Publicada	↓	📄	✕	😊
04/02/2010		CATALUNYA, PARADÍS DE LA SOCIETAT CIVIL? EXPLICACIONS I CONSEQÜÈNCIES DE LA PARTICIPACIÓ EN ASSOCIACIONS	Publicada	↓	📄	✕	😊
23/02/2010		LA CONVULSIÓN ORGIÁSTICA DEL ORDEN: SUJETO, CUERPO Y ESCRITURA EN ARMONÍA SOMERS Y ALEJANDRA PIZARNIK	Publicada	↓	📄	✕	😊

Obsérvese que aparece una flecha verde a continuación de la columna “Estado”. Pulsando en la flecha verde accede a una pantalla con los datos de la ficha y la opción de “Incorporar Fichero”, como se muestra en la siguiente imagen:

Gestionar: Ficheros:

[Ayuda](#) [Cerrar Sesión MINISTERIO](#)

- > Autor de la tesis:
- > Fecha lectura: 11/12/2010
- > Título: LA PERCEPTION ET LA PRODUCTION DE L'ACCENT LEXICAL DE L'ESPAGNOL PAR DES FRANCOPHONES : ASPECTS PHONÉTIQUES ET PSYCHOLINGUISTIQUES
- > Estado: Publicada
- > Universidad:
- > No existe consentimiento para publicar el contenido del fichero de la tesis en Teseo.
- > No se ha incorporado fichero.

Incorporar Fichero Los campos marcados con * son obligatorios

* Título:

* Localización física:

ISBN:

Tipo repositorio:

* Fichero:

Como se puede observar, en Título está preseleccionado el título de la tesis y la Localización física se trata de la biblioteca, servicio de publicaciones, etc. donde está depositada la tesis.

INCORPORACIÓN DEL FICHERO

Para seleccionar el documento adjunto se pulsa en el botón “Examinar” y se ofrece un asistente para incorporar el fichero. Debe seleccionar el fichero en formato digital desde el cuadro de diálogo destinado a la selección del fichero.

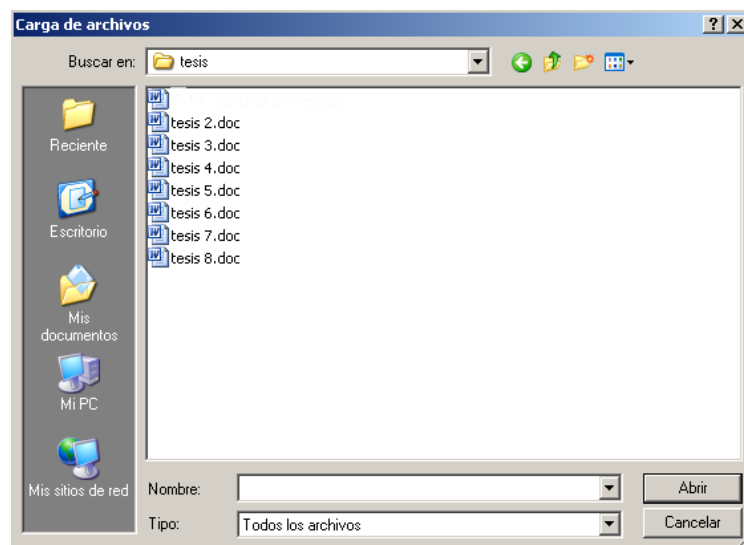

Por último el botón incorporar le permite anexar el fichero al sistema:

Tesis doctorales: TESEO

Gestionar: Ficheros: > Ayuda > Cerrar Sesión SS

✓ El fichero se ha guardado

- > Autor de la tesis:
- > Fecha lectura: 10/05/2013
- > Título: ESTO ES UNA PRUEBA
- > Estado: Publicada
- > Universidad:
- > Localización: OELEO
- > **Sí existe consentimiento para publicar el contenido del fichero de la tesis en Teseo.**

Fichero	Tamaño	Incorporado	Estado
2013perezestoe.docx	90.83 KB	21/08/2015	Validado

El fichero se incluirá en el repositorio preparado por el Ministerio, desde donde se podrán consultar los ficheros de tesis, en el caso de que se haya autorizado su publicación.

MODIFICAR UN FICHERO YA INCORPORADO

Cuando desde la pantalla de Gestionar ficheros se seleccionan fichas con un fichero ya incorporado, en lugar de una flecha de color verde aparece una flecha de color gris.

Una vez incorporado el fichero el usuario puede volver al listado para modificar o eliminar un fichero incorporado.

Buscar en TESEO

Año:

NIF/NIE/Pasaporte:

Autor:

Universidad:

Estado de carga:

Mostrando sólo los primeros 200 de 429 registros encontrados.

Anterior 1 2 3 4 5 6 7 8 9 10 11 12 13 14 15 16 17 18 19 20 Siguiente

Lectura	Usuario	Título	Estado				
03/12/2010		EMPLAZAMIENTO Y DEFORMACIÓN DE VENAS Y DIQUES MAGMÁTICOS EN CINTURONES TECTONOMETAMÓRFICOS: ANÁLISIS A PARTIR DE ESTUDIOS DE CAMPO Y MODELIZACIÓN ANALÓGICA	Publicada	↓	📄	✖	🔄
10/12/2010		EVIDENCE OF HISTAMINE H3 RECEPTOR CROSSTALK WITH DOPAMINE D1 RECEPTORS AND GROUP 1 METABOTROPIC GLUTAMATE RECEPTORS IN THE BRAIN: POSSIBLE LINK WITH COCAINE ADDICTION-LIKE BEHAVIOR IN RODENTS	Publicada	↓	📄	✖	🔄
05/11/2010		INDIGENAS, DISIDENCIA Y LUCHA SOCIAL EN LA MONTAÑA DE GUERRERO, MÉXICO: 1950 - 2000	Publicada	↓	📄	✖	🔄

Para modificar un fichero:

Gestionar: Ficheros:

[Ayuda](#) [Cerrar Sesión MINISTERIO](#)

> Autor de la tesis: [JOSÉ LUIS GARCÍA MORALES](#)
 > Fecha lectura: 03/12/2010
 > Título: EMPLAZAMIENTO Y DEFORMACIÓN DE VENAS Y DIQUES MAGMÁTICOS EN CINTURONES TECTONOMETAMÓRFICOS: ANÁLISIS A PARTIR DE ESTUDIOS DE CAMPO Y MODELIZACIÓN ANALÓGICA
 > Estado: Publicada
 > Universidad: [UNIVERSIDAD DE BARCELONA](#)
 > Localización: BIBLIOTECA DE COMUNICACIÓN Y HEMEROTECA GENERAL [UNIVERSIDAD AUTÓNOMA DE BARCELONA](#)
 > Sí existe consentimiento para publicar el contenido del fichero de la tesis en Teseo.

Fichero	Tamaño	Incorporado	Estado
2010castaempl.pdf	80.13 MB	14/12/2010	Validado

Incorporar Fichero

Los campos marcados con * son obligatorios

* Localización física:

ISBN:

Tipo repositorio:

* Fichero:

Por otro lado, la opción de borrado exige confirmación:

Gestionar: Ficheros:

[Ayuda](#) [Cerrar Sesión MINISTERIO](#)

> Autor de la tesis: [JOSÉ LUIS GARCÍA MORALES](#)
 > Fecha lectura: 03/12/2010
 > Título: EMPLAZAMIENTO Y DEFORMACIÓN DE VENAS Y DIQUES MAGMÁTICOS EN CINTURONES TECTONOMETAMÓRFICOS: ANÁLISIS A PARTIR DE ESTUDIOS DE CAMPO Y MODELIZACIÓN ANALÓGICA
 > Estado: Publicada
 > Universidad: [UNIVERSIDAD DE BARCELONA](#)
 > Localización: BIBLIOTECA DE COMUNICACIÓN Y HEMEROTECA GENERAL [UNIVERSIDAD AUTÓNOMA DE BARCELONA](#)
 > Sí existe consentimiento para publicar el contenido del fichero de la tesis en Teseo.

Fichero	Tamaño	Incorporado	Estado	
2010castaempl.pdf	80.13 MB	14/12/2010	Validado	<input type="button" value="Eliminar"/>

Mensaje de página web

Está seguro que desea eliminar el fichero 2010castaempl.pdf?

© Ministerio de Educación, Cultura y Deporte

El botón volver al listado permite continuar con la gestión de ficheros.

INCORPORAR MÁS DE UN FICHERO

Para incluir más de un fichero, primero se debe modificar el primer fichero y entonces aparece la opción de incorporar uno nuevo.